



Ciclostaffetta su Corona di Delizie in Bicicletta sabato 10 Ottobre 2020

Caratteristiche della pedalata:

Torino (Murazzi) con partenza ore 8,30 - Moncalieri - Nichelino - Rivalta - Rivoli - Pianezza - Druento - Venaria - Borgaro - Mappano - Settimo - San Mauro - Torino

Arrivo: ore 18. Lunghezza: km 91

Santuario di San Pancrazio.

Dedicato al martire che nel 304 fu decapitato a soli 14 anni a Roma. Per un grave incidente con relativo voto ma mantenuto con ritardo, nel luogo di un'apparizione del 1450 fu eretto un pilone votivo che fu trasformato, a seguito di altri episodi analoghi, in cappella campestre. Nel 1647 sorse il primo santuario voluto e finanziato da Madama Reale Maria Cristina e dal marchese locale Sirmiana che qui fu sepolto. Sorse contemporaneamente un convento degli agostiniani scalzi e nel 1657 si ottenne da Roma una reliquia del Santo. Nel 1771 le strutture del convento furono oggetto di importante restauro ma nel 1801 in periodo napoleonico il complesso fu abbandonato dai religiosi agostiniani sostituiti dai Passionisti nel 1886 che tuttora ne conservano la custodia. Con gli oboli ricevuti si costruirono i portici con un progetto neogotico del 1920 e nel 1937 fu rifatta la cappella dell'apparizione. Dal 1949 nulla rimane della chiesa barocca in quanto fatiscente e sostituita dall'attuale edificio del 1956. Una ricchissima collezione di oltre 25mila ex voto sono i testimoni di un forte interesse devozionale locale nei secoli.

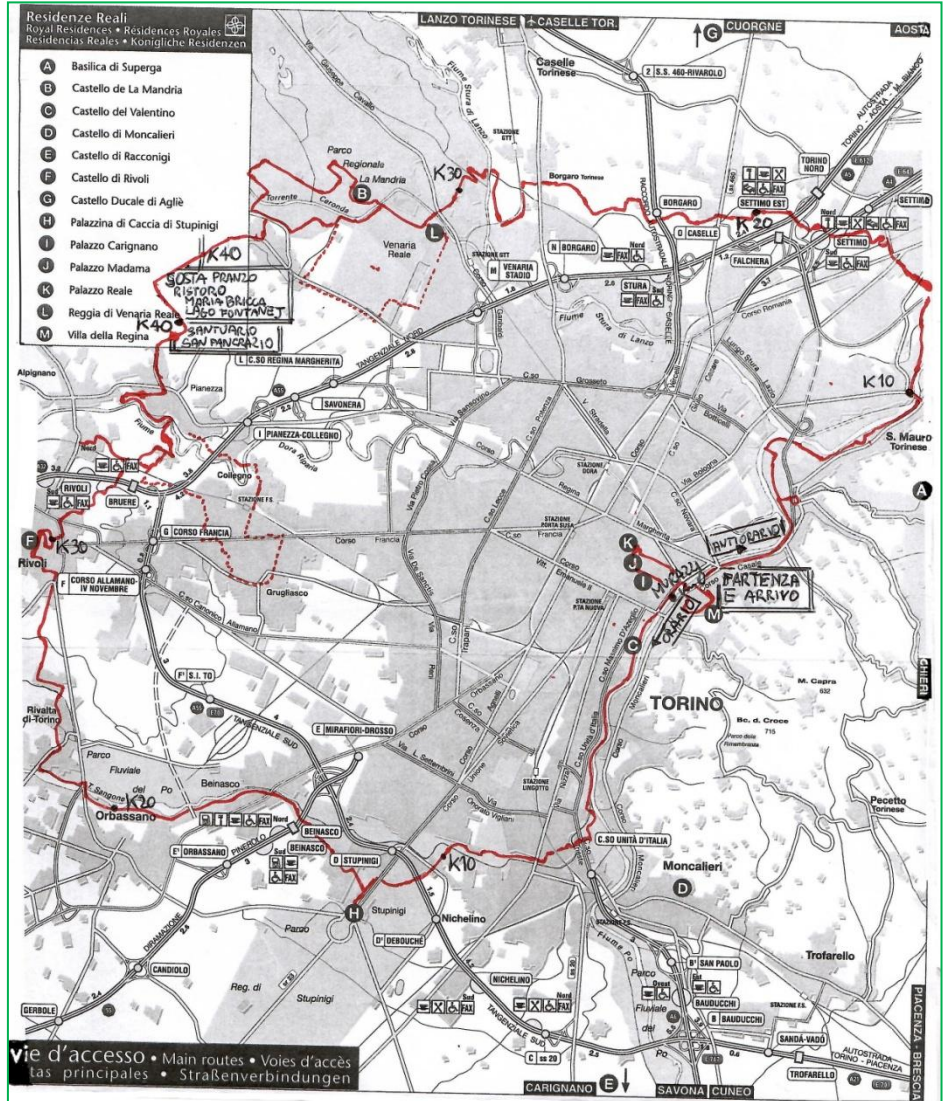

Sito dell'associazione Fiab Torino Bici & Dintorni:

<https://www.biciedintorni.it/blog/cicloturismo.php>

Nella foto il gruppo dei partecipanti alla pedalata Corona di Delizie diventa maggiorenne il giorno sabato primo aprile 2017

Roc delle Masche Imboccata una stradina sterrata che inizia da via san Gabriele a ridosso del santuario di san Pancrazio questo affioramento definito masso erratico nella tradizione popolare era il luogo frequentato per i riti magici da cui il nome che si richiama a quello dialettale delle streghe. Molti sono i massi nella zona che derivano dal ritiro del ghiacciaio della val Susa di cui ben più imponente è quello nel centro del paese di Pianezza.

L'itinerario è stato ideato nel 1999 ed è stato oggetto di alcune proposte inoltrate agli amministratori locali di Comuni, Provincia, Regione, Satti (ora Gtt) e Turismo Torino affinché si risolvano delicati problemi di percorribilità. Nel 2003 la proposta si è fatta conoscere per la prima volta con la mostra **Fiumi Laghi & Biciclette** esposta alla 8Gallery del Lingotto per conto della Provincia di Torino in occasione della Giornata Mondiale dell'Ambiente. Bici & Dintorni lo ha già percorso innumerevoli volte dal lontano 1999 man mano perfezionandone alcuni tratti per sfruttare al meglio quanto di ciclabile è stato realizzato in Torino e cintura in questi 20 anni. La fase seguente è stata progettazione e la posa della segnaletica dal 2012 fino al 2017 grazie alla normativa regionale studiata ad hoc e ai contributi di Provincia di Torino, del Patto territoriale Ovest e di Regione Piemonte entrando a pieno titolo a far parte della rete cicloturistica regionale. La sperimentazione procede via via su tragitti in evoluzione rispetto a quello attuale e dai piccoli numeri dei gruppi iniziali nel 2001 e nel 2005 essi crescono man mano fino ad arrivare al raduno nazionale Fiab **Italia 150** nel 2011, organizzato nell'ambito dei festeggiamenti per il centenario dell'Unità d'Italia, che portò a Torino 450 soci Fiab da tutte le regioni. Nella pratica del cicloturismo questo pluriennale lavoro ci ha dato conferma dell'apprezzamento del "nostro" pubblico. La "Corona" ne ha persino festeggiato la maggior età dei 18 anni nel 2017 e con questa occasione vogliamo festeggiare il completamento delle principali strutture per la messa in sicurezza col superamento tramite un viadotto ciclopedonale del nodo autostradale di Settimo, opera che permette anche alle famiglie di fare di questo itinerario un valido esempio italiano di minivacanza all'insegna della sostenibilità. Una sorta di inaugurazione generale sul campo si è svolta a ottobre 2020 con la ciclostaffetta su tutto l'anello slittata dall'estate a causa della pandemia covid 19 prevista per il giorno 2 giugno che è tradizionalmente dedicato per Fiab alla rete cicloturistica nazionale Bicalitalia.

Buona pedalata da Mario (3491772577). Ricordatevi di compilare la scheda di gradimento della gita presente sul nostro sito.